

CERO LABRANZA

En el secano interior la cero labranza evita la practica del barbecho, permite establecer trigo, con un resultado económico aceptable. Asimismo permite establecer praderas, que asegura una buena rotación para el cereal. Contribuye positivamente al control de la erosión.



El SIRSD considera en la cero labranza y cero labranza tiro animal los costos derivados del herbicida y su aplicación, los costos de la maquinaria de siembra y los relativos a las labores de acondicionamiento de rastrojos. Esta práctica es incompatible con la quema de rastrojos.



	Tractor	Tiro animal
Inversión		
Tractor , \$	20.865.600 - 23.184.000	
Maquina Vence Tudo , \$	4.000.000	1.800.000
Costo operación, \$/ha	23.000	18.000
Bueyes (2), \$		1.200.000
Uso de mano de obra	Bajo	Bajo - Medio
Época labor	Mayo	Mayo
Impacto degradación	Bajo	Bajo
Beneficio económico corto plazo	Medio - alto	Medio - alto

PERDIDAS DE SUELO CON DIFERENTES MANEJOS

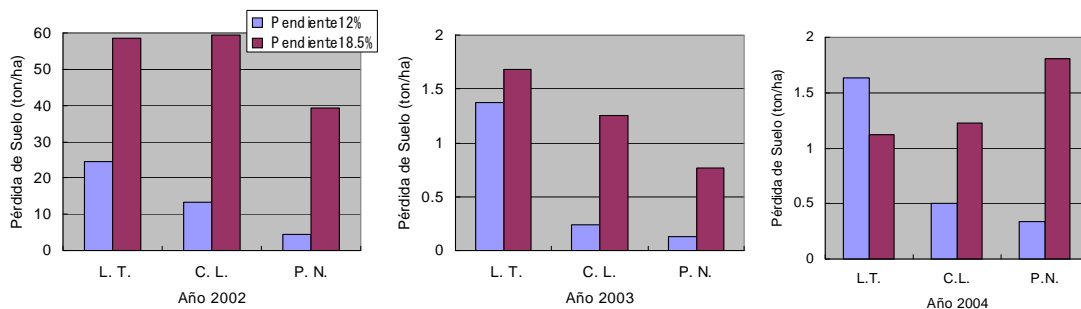

Figura 1. Ensayo de Erosión (PECA)
L.T.: Labranza Tradicional C.L.: Cero Labranza P.N.: Pradera Natural

